

LGS

ATATÜRK LİSESİ

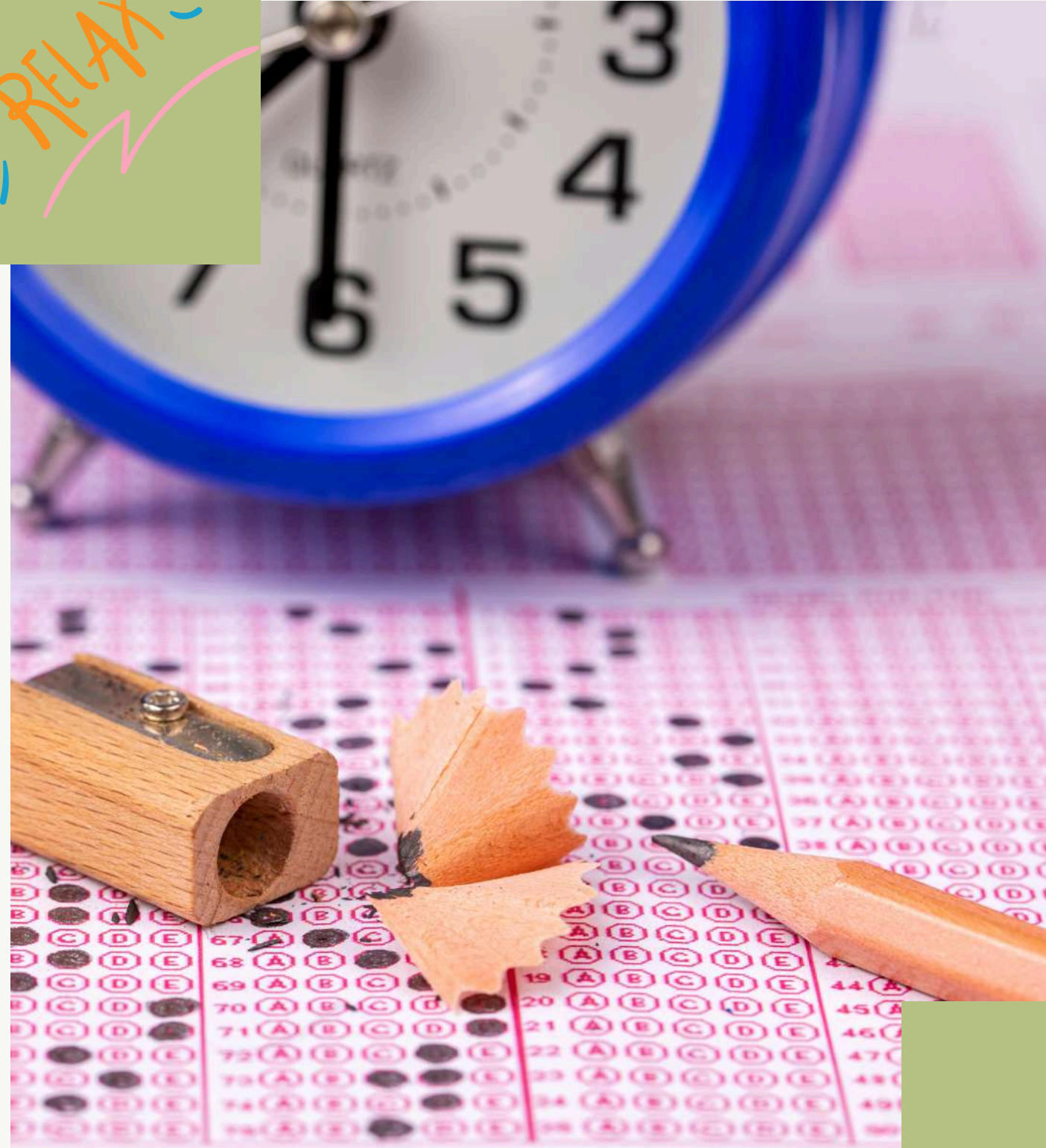

RELAX



## **Dikkati Toplamak, Odaklanmak ve Rahatlamak ile İlgili Etkinlikler;**

- Nefes Egzersizi
- Odaklanma
- Beden Taraması

Kaygı ve stresinizi kontrol etmek için sınav öncesinde ve sınav esnasında bu yöntemleri kullanabilirsiniz.

# NEFES EGZERSİZİ

Odaklanma ve bilinçli farkındalık uygulaması için nefesimiz, mükemmel bir araç. Nefesimiz her zaman bizimle. Nerede, kiminle olursak olalım nefesimiz her an orada. Şimdi söylediklerimi dikkatlice uygulamayı istiyorum. Rahat bir pozisyonda otur; sırtın düz, ayak tabanların yere tam olarak bassın, ellerin dizlerinin üzerinde olacak şekilde pozisyonunuzu al. Derin bir nefes alalım, nefesini verirken yavaşça gözlerimizi kapatalım. Derin bir nefes alalım, ardından yavaş ve sabit bir şekilde nefesimizi verelim. Her nefeste yavaşladığını ve anın içine çekildiğini hisset. Derin bir nefes alalım. Şimdi tüm dikkatin nefesinde... Nefes alıp verdikçe bedeninde hangi noktaların etkilendiğine odaklan. Bu nokta, her nefesinizle inip kalkan gövden veya karın bölgen olabilir. Nefesi en çok burun deliklerinde hissedebilirsin. Nefes alırken soğuk, nefes verirken ise sıcak olan havayı burun deliklerinde hisset.

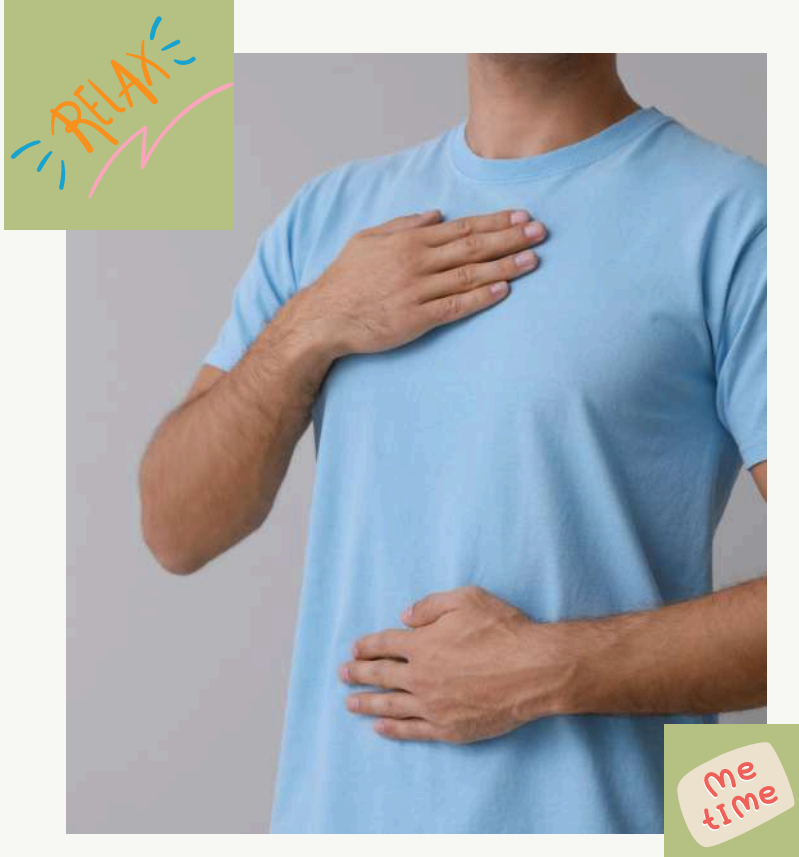

# NEFES EGZERSİZİ

Neresi olursa olsun bir süreliğine nefesinizin etkilediği bölgelere odaklan. Nefes alırken nasıl hissettiğinin farkına var. Dikkatini nefesine yönlendir ve nefes aldıkça akciğerlerinin ve karnının dolduğunu hisset. Şimdi dikkatini yavaşça nefes vermeye kaydır. Her nefes verişinde burnundan çıkan havanın hissine odaklan ve gözlemlerle. Yargılamadan, bedeninde şimdi ve burada olup bitenleri hisset. Nefesiniz hep şimdiki anda alınıp verilir. Ne zaman nefesine odaklanırsan o an şimdidesin. Her nefes yeni bir an demek, bu sırada zihninizde birçok düşünce, birçok plan birçok görüntü belirebilir bunlar her geldiğinde nazikçe ve yargılamadan nefesine odaklan ve nefesin seni/sizi şimdiye getirsin. Unutma şimdi ve buradasın. Ne zaman düşünceler seni içine çekmeye çalışırsa nefesine odaklanabilirsin. Hazır olduğunda gözlerini açabilirsin.

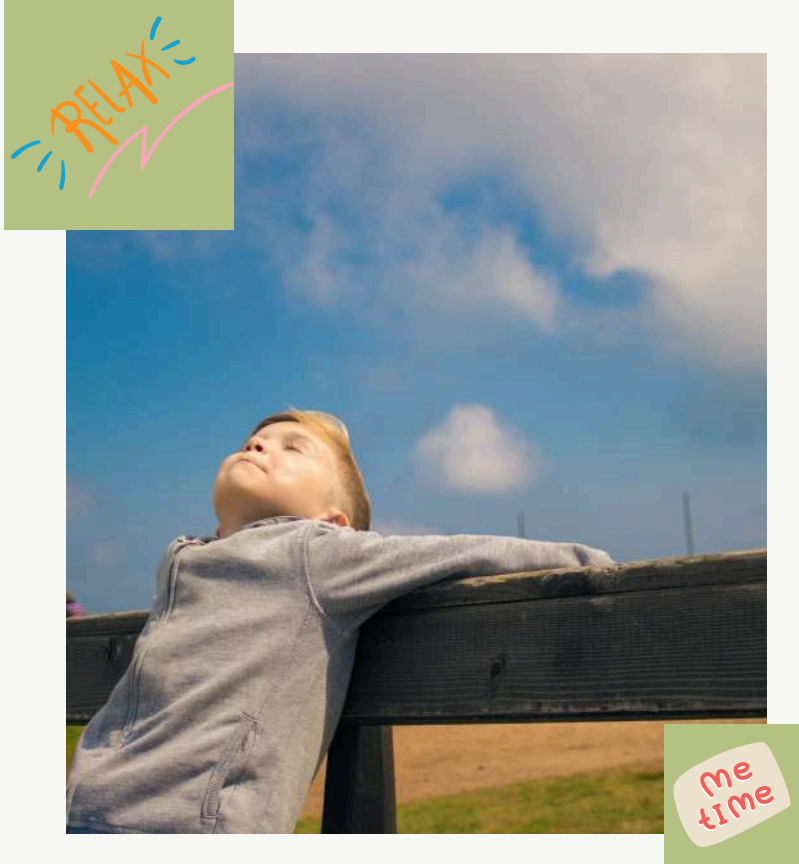

# ODAKLANMA

Tek bir nesneyi gözlemlemek için zaman ayırmak, farkındalık pratięi yapmanıza yardımcı olabilir. Őimdiki zaman içinde tüm düşüncelerinizi tek bir nesneye odaklamanız zihninizde ve bedeninizde bir dinginlik yaratır. Bu odaklanmayı her yerde ve her zaman yapabilirsiniz.

1. Bir nesne seçin, herhangi bir Őey olabilir: bir kalem, bir Őiőe su, bir parça kaęıt, Saat...ya da herhangi bir Őey.
2. Tüm dikkatinizi sadece o nesneye odaklayın.
3. Neye benzedięini, nasıl tasarlandıęını, hangi renklerde olduęunu, ięerdięi Őekilleri, nasıl hareket ettięini düşünün. 1 dakika boyunca odaklanın.
4. Aklınıza gelen baőka düşünceleriniz varsa, onları bırakın ve nesneye odaklanmaya devam edin.



## BEDEN TARAMASI

Rahat bir pozisyonda otur; sırtın düz, ayak tabanların yere tam olarak bassın, ellerin dizlerinin üzerinde olacak şekilde pozisyonunu alabilirsin. Derin bir nefes alalım, nefesimizi yavaşça verirken gözlerimizi kapatalım. Derin bir nefes alalım nefesimizin vücudumuza yaptığı değişimleri dikkatlice farkına varalım. Unutma dikkatin dağıldığı an nefesine odaklanabilirsin. Derin bir nefes alalım ayaklarımızın yer ile temasını, vücudumuzun oturduğumuz koltuğa yaptığı baskıyı hissedelim. Şimdi bütün bedenimizi parça parça hislerimize dikkat ederek yargısız bir merak ile tarayacağız. Nefesimiz ile birlikte dikkatimizi başımıza verelim saçlarımızın duruşunu hissedelim. Bu bölgede ne gibi hisler olduğuna bakalım; sıcaklık soğukluk belki titreşim, karıncalanma ya da bölge de hiç bir şey hissetmiyor olabilirsin. Orada neler olduğu değil her ne varsa ya da yoksa bunu araştırma deneyimimiz önemli.

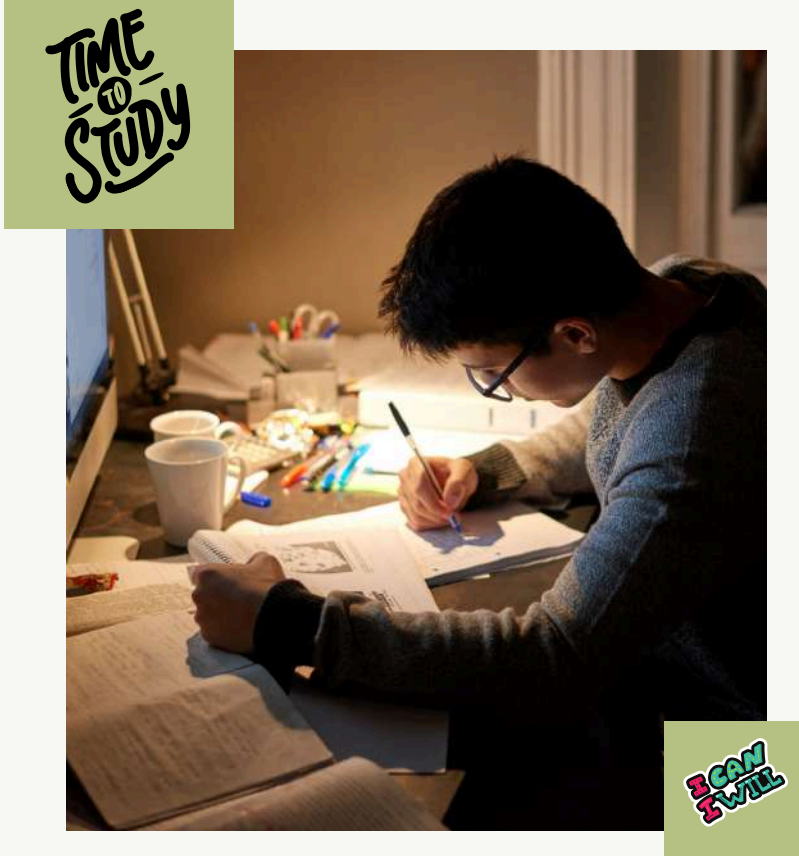

## BEDEN TARAMASI

Derin bir nefes alalım ve dikkatimizi başımızdan yüzümüze doğru getirelim. Çeneniz, dişleriniz, ağzınız, dudaklarınızda herhangi bir kasılma sıkma gerginlik veya baskı var mı orada tutup serbest bırakmadığınız bir şeyler var mı? Derin ve sakin nefes alıp verdikçe yüzünüzün çenenizin dişlerinizin rahatlamasına ve gevşemesine izin verelim. Şimdi yavaşça boynumuza ve oradan omuzlarımıza inelim nasıl hissettiğimizi gözlemleyelim. Göğüs bölgemizi, sırtımızı tarayalım ve iç organlarımıza selam verelim; kalbimiz, ciğerlerimiz ve yavaşça tüm organlarımıza uğrayalım nasıl olduklarını hissedelim. Midemize inelim bizim için durmadan çalışan midemizi dinleyelim nasıl olduğunu anlamaya çalışalım. Şimdi daha aşağıya inelim bağırsaklarımızı araştıralım sakince bacaklarımıza oradan da ayaklarımıza doğru gidelim ve ayaklarımızda ki gevşeme ile gözlerimizi açalım. Bu egzersizden sonra hislerini, duygularını yazabilir/çizebilir/anlatabilirsin.

TIME  
TO  
STUDY



I CAN  
DO IT!

# LİSELERE YERLEŐTİRME NASIL YAPILACAKTIR?

1

**SINAVLA  
ÖĐRENCİ  
ALAN LİSELER**

**MERKEZİ  
SINAV İLE  
YERLEŐTİRME**

2

**DİĐER LİSELER**

**EĐİTİM  
BÖLGESİ VE  
ADRESE  
DAYALI  
YERLEŐTİRME**

3

**YETENEK SINAVI  
İLE ÖĐRENCİ  
ALAN LİSELER**

**SPOR, RESİM,  
MÜZİK YETENEK  
SINAVI SONUCUYLA  
YERLEŐTİRME**



# SINAVLA ÖĐRENCİ ALAN LİSELER

1

**FEN LİSELERİ**

2

**SOSYAL  
BİLİMLER  
LİSELERİ**

3

**PROJE  
OKULLARI**

# ADRESE BAĞLI OLARAK EĞİTİM BÖLGESİYLE ÖĞRENCİ ALAN LİSELER

1

**ANADOLU  
LİSELERİ**

2

**MESLEKİ VE  
TEKNİK  
ANADOLU  
LİSELERİ**

3

**ANADOLU  
İMAM HATİP  
LİSELERİ**

## YETENEK SINAVI İLE ÖĞRENCİ ALACAK LİSELER

1

SPOR LİSESİ



**Eğitimciler Spor Lisesi**

2

GÜZEL SANATLAR  
LİSESİ



**Atatürk Güzel Sanatlar Lisesi**

# MERKEZİ YERLEŐTİRME SİSTEMİ

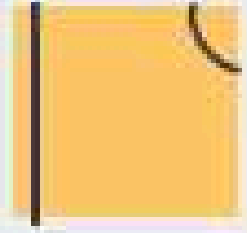

Merkezi yerleőtirme sisteminde öncelikle öğrencilerin sınav puanlarına bakılır ve puanı yüksek olan öğrenci önce yerleőtirilir.

## PUANLARDA EŐİTLİK VARSA

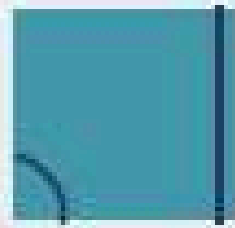

- 2.0BP üstünlüğüne
- 3.Sırasıyla 8,7,6.sınıf YBP üstünlüğüne
- 4.8.sınıf özürsüz devamsızlık gün sayısına
- 5.Tercih önceliğine
- 6.Doğum tarihine göre yaşı küçük olana öncelik verilir.

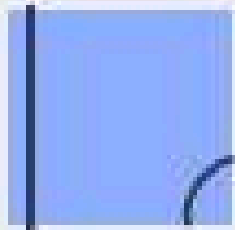

SINAV KAÇ OTURUMDA OLACAK?  
BAŞLANGIÇ SAATİ VE SINAV SÜRESİ

**1.** OTURUM

**SÖZEL**

2 Haziran Pazar  
Saat: 09.30  
75 dakika

**2.** OTURUM

**SAYISAL**

2 Haziran Pazar  
Saat: 11.30  
80 dakika

## 1. OTURUM SORU SAYISI VE SINAV SÜRESİ

SÖZEL BÖLÜM	SORU SAYISI	SÜRE
TÜRKÇE	20	75 dakika
T.C. İNKILAP TARİHİ VE ATATÜRKÇÜLÜK	10	
DİN KÜLTÜRÜ VE AHLAK BİLCİSİ	10	
YABANCI DİL	10	
TOPLAM	50	

## 2. OTURUM SORU SAYISI VE SINAV SÜRESİ

SAYISAL BÖLÜM	SORU SAYISI	SÜRE
MATEMATİK	20	80 dakika
FEN BİLİMLERİ	20	
TOPLAM	40	

## DERSLERİN AĞIRLIK KATSAYILARI

DERS ADI	KAT SAYI
TÜRKÇE	4
T.C. İNKILAP TARİHİ VE ATATÜRKÇÜLÜK	1
DİN KÜLTÜRÜ VE AHLAK BİLCİSİ	1
YABANCI DİL	1
MATEMATİK	4
FEN BİLİMLERİ	4



## SORULAR NASIL OLACAK?

SORULAR ÇOKTAN SEÇMELİ  
TEST ŞEKLİNDE OLACAK

3 YANLIŞ 1 DOĞRUYU GÖTÜRÜYÖR

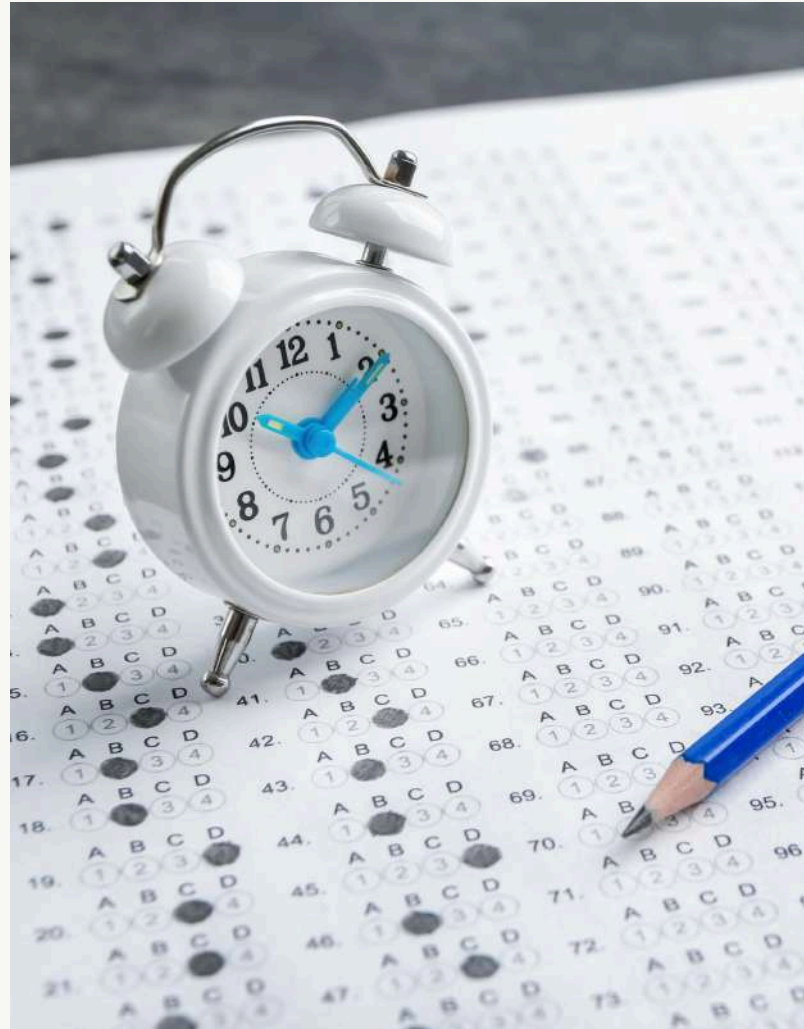



ESKİŐEHİR - TEPEBAŐI

ŐEHİT MEHMET ŐENGÜL FEN LİSESİ

Eskiőehir Liseleri  
2024 Taban Puanları  
Yüzdelik Dilimleri

<b>Okul Adı</b>	<b>Okul Türü-Dil</b>	<b>Kont.</b>	<b>Taban Puanı</b>	<b>Yüzdelik Dilim</b>
Eskişehir / Odunpazarı / Eskişehir Fatih Fen Lisesi /	Fen Lisesi	120	482,906	1,02
Eskişehir / Tepebaşı / Eskişehir Anadolu Lisesi /	Anadolu Lisesi	150	474,876	2,15
Eskişehir / Tepebaşı / Borsa İstanbul Fen Lisesi /	Fen Lisesi	150	465,495	3,82
Eskişehir / Tepebaşı / Şehit Mehmet Şengül Fen Lisesi /	Fen Lisesi	120	463,833	4,05
Eskişehir / Odunpazarı / Atatürk Lisesi /	Anadolu Lisesi	150	455,762	5,5
Eskişehir / Tepebaşı / Sabiha Gökçen Mesleki Ve Teknik Anadolu Lisesi / Uçak Bakım Alanı	Anadolu Teknik Programı	90	434,842	9,23
Eskişehir / Odunpazarı / Eskişehir Eti Sosyal Bilimler Lisesi /	Sosyal Bilimler Lisesi	120	432,734	9,59
Eskişehir / Tepebaşı / Sabiha Gökçen Mesleki Ve Teknik Anadolu Lisesi / Bilişim Teknolojileri Alanı	Anadolu Teknik Programı	60	422,207	11,4
Eskişehir / Tepebaşı / Cemal Mümtaz Sosyal Bilimler Lisesi /	Sosyal Bilimler Lisesi	120	401,613	15,01
Eskişehir / Odunpazarı / Hacı Süleyman Çakır Kız Anadolu Lisesi /	Anadolu Lisesi	150	398,928	15,51

Eskişehir / Sivrihisar / Sivrihisar Fahri Keskin Fen Lisesi /	Fen Lisesi	90	397,198	15,83
Eskişehir / Beylikova / Beylikova Fen Lisesi /	Fen Lisesi	90	376,234	19,9
Eskişehir / Odunpazarı / Atatürk Mesleki Ve Teknik Anadolu Lisesi / Raylı Sistemler Teknolojisi Alanı	Anadolu Teknik Programı	30	367,399	21,75
Eskişehir / Odunpazarı / Mustafa Kemal Atatürk Mesleki Ve Teknik Anadolu Lisesi / Sağlık Hizmetleri Alanı	Anadolu Teknik Programı	30	363,959	22,51
Eskişehir / Odunpazarı / Atatürk Mesleki Ve Teknik Anadolu Lisesi / Endüstriyel Otomasyon Teknolojileri Alanı	Anadolu Teknik Programı	30	363,443	22,62
Eskişehir / Odunpazarı / Atatürk Mesleki Ve Teknik Anadolu Lisesi / Makine Ve Tasarım Teknolojisi Alanı	Anadolu Teknik Programı	30	348,147	26,14
Eskişehir / Tepebaşı / Eskişehir Kız Anadolu İmam Hatip Lisesi / Fen Ve Sosyal Bilimler Programı	Anadolu İmam Hatip Lisesi	90	333,956	29,76
Eskişehir / Odunpazarı / Eskişehir Anadolu İmam Hatip Lisesi / Fen Ve Sosyal Bilimler Programı	Anadolu İmam Hatip Lisesi	30	333,149	30,11
Eskişehir / Odunpazarı / Atatürk Mesleki Ve Teknik Anadolu Lisesi / Motorlu Araçlar Teknolojisi Alanı	Anadolu Teknik Programı	30	330,969	30,51

Eskişehir / Odunpazarı / Türk Telekom Mesleki Ve Teknik Anadolu Lisesi / Bilişim Teknolojileri Alanı	Anadolu Teknik Programı	30	319,592	33,66
Eskişehir / Odunpazarı / Türk Telekom Mesleki Ve Teknik Anadolu Lisesi / Elektrik-Elektronik Teknolojisi Alanı	Anadolu Teknik Programı	30	307,715	37,22
Eskişehir / Tepebaşı / Ali Güven Mesleki Ve Teknik Anadolu Lisesi / Konaklama Ve Seyahat Hizmetleri Alanı (Sınavlı)	Anadolu Meslek Programı	30	292,442	42,23
Eskişehir / Tepebaşı / Şehit Murat Tuzsuz Mesleki Ve Teknik Anadolu Lisesi / Biyomedikal Cihaz Teknolojileri Alanı	Anadolu Teknik Programı	30	274,592	48,67
Eskişehir / Tepebaşı / Ali Güven Mesleki Ve Teknik Anadolu Lisesi / Yiyecek İçecek Hizmetleri Alanı (Sınavlı)	Anadolu Meslek Programı	90	271,301	49,97
Eskişehir / Odunpazarı / Gazi Mesleki Ve Teknik Anadolu Lisesi / Grafik Ve Fotoğraf Alanı (Sınavlı)	Anadolu Meslek Programı	30	265,405	52,44
Eskişehir / Tepebaşı / Şehit Murat Tuzsuz Mesleki Ve Teknik Anadolu Lisesi / Yenilenebilir Enerji Teknolojileri Alanı	Anadolu Teknik Programı	30	255,517	56,81
Eskişehir / Tepebaşı / Uluslararası Cevat Ülger Anadolu İmam Hatip Lisesi / Fen Ve Sosyal Bilimler Programı	Anadolu İmam Hatip Lisesi	60	247,343	60,88
Eskişehir / Sarıcakaya / Sarıcakaya Çok Programlı Anadolu Lisesi / Tarım Alanı	Anadolu Teknik Programı	30	187,059	95,51

# YEREL YERLEŐTİRME (İKAMET ADRESİ)



6.Sınıf



7.Sınıf





8.Sınıf

8.Sınıf not ortalamamızı yükseltmek için derslerimizi düzenli takip etmeli, ödev/projelerimizi özenerek yapmalı ve ders notlarımızı olabildiğince yüksek tutmalıyız.

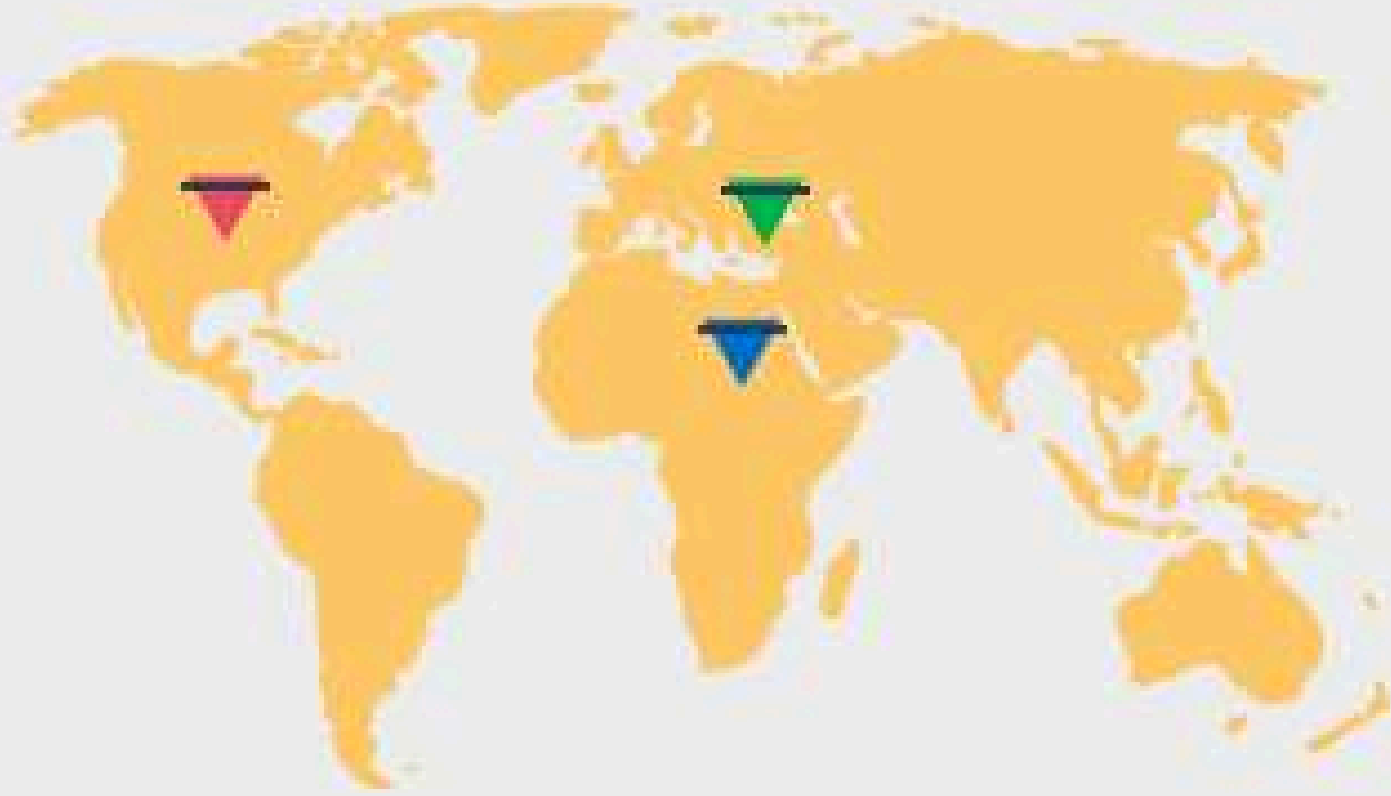
# YEREL YERLEŐTİRME SİSTEMİ



-  Kayıt Alanı: Kendi bölgemizdeki okullar
-  Komşu Kayıt Alanı: Bize yakın bölgedeki okullar
-  Diğer Kayıt Alanı: İl/ilçemizin dışındaki okullar

Yerel yerleőtirme sistemine göre öğrenciler, ikamet adreslerine göre okullara yerleőtirilirler.

İkamet adresinde eşitlik bozulmazsa yani iki öğrencide kayıt alanında ise, OBP'si yüksek olan öğrenci okula yerleőtirilir.

Eşitlik devam ederse 8.sınıf özürsüz devamsızlık gün sayısına, eşitlik yine bozulmazsa sırasıyla 8,7,6.sınıf YBP'larına bakılır.

2023 Eskişehir  
Odunpazarı/Tepebaşı  
Sınavsız OBP İle  
Öğrenci Alan Okulların  
Taban Puanları

2023 Eskişehir  
Odunpazarı/Tepebaşı  
Sınavsız OBP İle  
Öğrenci Alan Okulların  
Taban Puanları



1901 - 1975  
TÜRKİ ÖĞÜN  
ÇALIŞ. GÜVEN.

*H. ÇALIŞ*



<b>İlçe</b>	<b>Okul Adı</b>	<b>2023 Taban OBP</b>
Odunpazarı	Kılıçođlu Anadolu Lisesi	98,2527
Odunpazarı	H. Ahmet Kanatlı Anadolu Lisesi	97,7153
Odunpazarı	Fatih Anadolu Lisesi	95,886
Odunpazarı	Edebali Anadolu Lisesi	94,5812
Odunpazarı	Salih Zeki Anadolu Lisesi	93,7026
Odunpazarı	Cumhuriyet Anadolu Lisesi	89,6418
Odunpazarı	TOKİ Şehit Savaş Kubaş Anadolu Lisesi	89,2652
Odunpazarı	Şehit Fazıl Yıldırım Anadolu Lisesi	89,2258

Odunpazarı	Mustafa Kemal Atatürk Mesleki ve Teknik Anadolu Lisesi	86,5028
Odunpazarı	TOKİ Şehit İsmail Tetik Anadolu Lisesi	82,8478
Odunpazarı	Nurettin Topçu Anadolu Lisesi	79,9053
Odunpazarı	Gazi Mesleki ve Teknik Anadolu Lisesi	79,3585
Odunpazarı	Atatürk Mesleki ve Teknik Anadolu Lisesi	77,7432
Odunpazarı	Eskişehir Anadolu İmam Hatip Lisesi	73,8759
Odunpazarı	Gazi Yakup Satar Mesleki ve Teknik Anadolu Lisesi	70,9119
Odunpazarı	Hoca Ahmed Yesevi Anadolu Lisesi	69,0085
Odunpazarı	Hüseyin Erçelebi Anadolu Lisesi	59,8437

Odunpazarı	Sarar Kız Anadolu İmam Hatip Lisesi	55,3431
Odunpazarı	Süleyman Şah Anadolu Lisesi	54,69
Odunpazarı	Türk Telekom Mesleki ve Teknik Anadolu Lisesi	43,1377
Odunpazarı	Ahi Evran Mesleki ve Teknik Anadolu Lisesi	40,9134
Odunpazarı	Turgut Reis Mesleki ve Teknik Anadolu Lisesi	39,3752
Odunpazarı	Şehit Hasan Önal Mesleki ve Teknik Anadolu Lisesi	60,7877
Odunpazarı	Yunus Emre Mesleki ve Teknik Anadolu Lisesi	44,2858
Odunpazarı	19 Mayıs Anadolu Lisesi	78,4987

Tepebaşı	Prof.Dr. Orhan Oğuz Anadolu Lisesi	96,0163
Tepebaşı	Beyhan-Rıfat Çıkılıoğlu Anadolu Lisesi	94,2059
Tepebaşı	Gazi Mustafa Kemal Anadolu Lisesi	94,0392
Tepebaşı	Muzaffer Çil Anadolu Lisesi	92,6484
Tepebaşı	Tayfur Bayar Anadolu Lisesi	91,4732
Tepebaşı	Mehmetçik Anadolu Lisesi	85,0829
Tepebaşı	Kenan Yalçın Anadolu Lisesi	84,3004
Tepebaşı	Habip Edip Törehan Mesleki ve Teknik Anadolu Lisesi	73,7149
Tepebaşı	TOKİ Şehit İkrım Cirit Anadolu Lisesi	58,539

Tepebaşı	Yılmaz Çetintaş Anadolu Lisesi	56,0757
Tepebaşı	Devlet Malzeme Ofisi Mesleki ve Teknik Anadolu Lisesi	54,2832
Tepebaşı	Yaşar Eğitim ve Kültür Vakfı Mesleki ve Teknik Anadolu Lisesi	53,4966
Tepebaşı	Şehit İlker Karter Mesleki ve Teknik Anadolu Lisesi	52,6129
Tepebaşı	Şehit Murat Tuzsuz Mesleki ve Teknik Anadolu Lisesi	46,5263
Tepebaşı	Celalettin Ökten Anadolu İmam Hatip Lisesi	39,6235

# YETENEK SINAVI



Resim alanı, müzik alanı, tiyatro alanı, Türk sanat müziği, Türk halk müziği, spor alanı gibi yetenek alanlarına ilişkin eğitim veren güzel sanatlar liseleri, spor liseleri ve bazı anadolu imam hatip liselerine yapılan yerleştirme sistemidir.



Merkezi sınavdan (LGS) sonra sınav başvuruları başlar ve okulların kendisi tarafından yetenek sınavları yapılır.

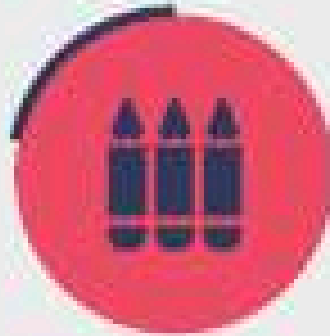

Yetenek Sınavı İle  
Öğrenci Alan Liselere  
Yerleřtirmeler Nasıl  
Olacak?

Yetenek Sınavı (%70)  
+  
OBP(Öğretim Başarı Puanı%30)

kriterlerine göre  
yerleřtirme yapılacak



# LİSE TÜRLERİ





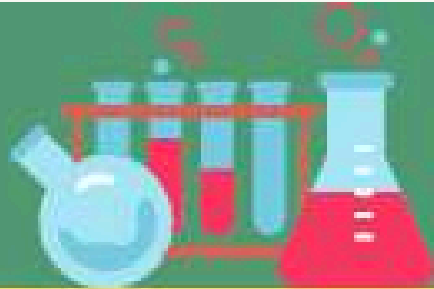

# Fen Liseleri

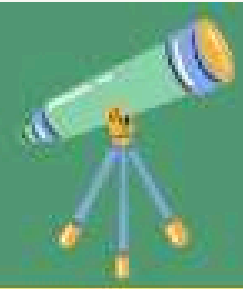
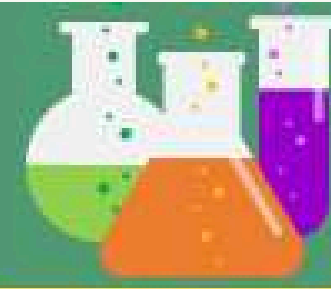

Fen ve matematik alanında yetenekleri yüksek olan öğrencileri yükseköğretime daha donanımlı hazırlamak amacıyla kurulmuştur.

## Fen liseleri öğrencilerinden;

- Bilimsel araştırmalar yapmasını
- Yeni buluşlara ilgi duymasını
- Projeler hazırlamasını
- Yeni teknolojileri kullanmasını

bekler.



## Genel Özellikleri;

- 4 yıl
- Yabancı dil İngilizce
- Sınavla öğrenci alır
- Birçoğunda pansiyon bulunur

## Mezunları;

Genelde tıp, mühendislik, eczacılık, mimarlık gibi sayısal bölümler tercih etmektedirler.

Ancak fen lisesi öğrencilerinin üniversite tercihinde eşit ağırlık ya da sözel bölüm tercih etmelerinde bir engel bulunmamaktadır.

# Anadolu Liseleri

## Genel özellikleri;

- Eğitim süresi 4 yıldır.Ancak bazı anadolu liseleri hazırlık sınıfı ile 5 yıl eğitim vermektedir.
- Merkezi sınavla alan anadolu liseleri de vardır yerel yerleştirme ile alan anadolu liseleri de vardır.
- Karma eğitimin yanında sadece kız ya da sadece erkek öğrencilere yönelik eğitim veren anadolu liseleri de vardır.



## Mezunları;

Tıp, eczacılık,hukuk,psikoloji,pdr,ingilizce öğretmenliği gibi tüm alanlarda tercih yapmaktadırlar.



# Mesleki ve Teknik Anadolu Liseleri

4 yıllık eğitim sonunda meslek kazandıran, ülke ekonomisine katkı sağlayacak ara eleman yetiştiren ortaöğretim kurumlarıdır. Öğrenciler öğrenimleri süresince haftanın belli günlerinde mesleki eğitimlerine yönelik kurum ve kuruluşlarda staj yaparlar.

Bu okul türünde diğer tüm okul türlerinde olduğu gibi 9. sınıfları ortaktır. 9. sınıftan 10. sınıfa geçerken alan seçimi yapılır. 10. Sınıftan 11. Sınıfa geçerken ise dal seçilmektedir.

Örneğin; Büro Yönetimi alanının altında Hukuk Sekreterliği, Ticaret Sekreterliği, Yönetici Sekreterliği dalları bulunmaktadır.



# Anadolu İmam Hatip Liseleri

Anadolu imam hatip liseleri öğrencilerinde hem imamlık, hatiplik ve Kur'an kursu öğreticiliği gibi mesleki bilgi ve becerilerini artırmayı hem de öğrencilerini yükseköğretime etkili şekilde hazırlamayı amaçlar.

## Genel Özellikleri;

- Eğitim süresi 4 yıldır. Ancak bazıları hazırlık sınıfı ile 5 yıl
- Merkezi sınavla da yerel yerleştirmeye de öğrenci alan AİHL'leri vardır.
- Bir çoğunda pansiyon bulunmaktadır.
- %75 kültür dersleri ve %25 Temel İslam Bilimleri Dersleri
- Anadolu liselerinde verilen derslere ek olarak dini dersler de müfredatta yer almaktadır.

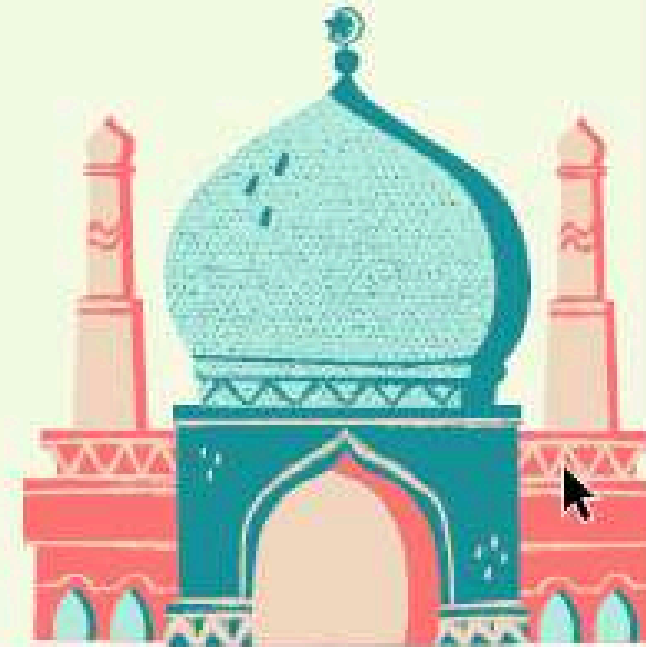

# Anadolu İmam Hatip Liseleri

## Mezunları;

İlahiyat, İslami bilimler, din kültürü öğretmenliği gibi bölümler tercih etmektedirler. Ancak bu öğrencilerin diğer sayısal, sözel ve eşit ağırlık bölümlerini tercih etmelerinde hiçbir engel bulunmamaktadır.

Ayrıca anadolu imam hatip lisesi mezunları almış oldukları dini eğitimin gereği olarak Diyanet İşleri Bakanlığı'nca yürütülen din eğitimi ve hizmetleri alanında sınavlarda başarılı olmaları halinde camilerde; imam-hatiplik veya müezzinlik, Kur'an kursu öğreticiliği görevlerine gelebilmektedirler.

# Anadolu Saęlık Meslek Liseleri

Saęlık alanıyla ilgili temel bilim, özel mesleki yeterlilik kazandıran, öğrencileri hayata, saęlık alanına ve yüksek öğretime hazırlayan, yabancı dil olarak İngilizce öğretilmesini amaçlar.

## Mezunları;

Hemşire Yardımcısı, Ebe Yardımcısı, Saęlık Bakım Teknisyeni unvanlarını alabilmektedir.



# Anadolu Gzel Sanatlar ve Spor Lisesi

**Gzel sanatlar liseleri;** ğrencilere gzel sanatlarla ilgili temel bilgi ve beceriler kazandırmayı ve gzel sanatlar alanında nitelikli insan yetiştirilmesine kaynaklık etmeyi amaçlar. Grsel sanatlar ve mzik alanında ğrenim grmek isteyenlerin yetenek sınavı sonucuna gre kayıtları yapılabilmektedir.

Liseye Geiş Sınavına (LGS) girmek zorunlu deęildir. Okullar yetenek sınavı ile ğrenci almaktadır. (%70 Yetenek Sınav Puanı+ %30 Ortaokul Başarı Puanı)



# Anadolu Gzel Sanatlar ve Spor Lisesi

**Spor liseleri;** ğrencilere beden eđitimi ve spor alanında temel bilgi ve beceriler kazandırmayı, beden eđitimi ve spor alanında nitelikli insan yetiřtirilmesine kaynaklık etmeyi amalar.



Spor alanında yapılan yetenek sınavlarında, ğrencilerin esneklik, dayanıklılık ve koordinasyon, abukluk ve hız, kuvvet, ritim, sporculuk gemiři, takımdaki başarıları gibi kriterlere bakılarak deđerlendirme yapılmaktadır



ođu Spor lisesi Yetenek Sınavıyla ğrenci aldıđı için Liseye Geiř Sınavına (LGS) girmek zorunlu deđildir.  
(%70 Yetenek Sınav Puanı+ %30 Ortaokul Bařarı Puanı)





# Açıköğretim Kurumları (Açık Lise)

Açıköğretim Lisesi ihtiyaç duyan herkese, istediği yer ve zamanda eğitimini devam ettirme imkanı sunma amacı ile kurulmuştur.

Bu lise türünde okula gitmez, sorumlu olduğunuz derslere kendiniz çalışır ve yapılan merkezi sınavlara girersiniz.

Açık Öğretim Lisesinde sınıf geçme yerine ders geçme ve kredi sistemi uygulanır.

Sınıf yerine dönem kavramı vardır. Öğrenci 8 dönem sonunda mezuniyet kredisine ulaştığı takdirde mezun olur.

Sınıfta kalma, okuldan atılma yoktur. Öğrenci kayıt yenilediği takdirde mezuniyet şartlarını tamamlanıncaya kadar okuyabilir.

Açık Öğretim Lisesi Öğrencileri Örgün eğitimde okuyan öğrencilerin sahip olduğu tüm haklara sahiptirler.

Açık Öğretim Lisesini 2,5 yılda bitirme imkânınız vardır.





**DİLİYORUZ**

**BAŞARILAR**

**LGS'DE**

**GENÇLER**

**SEVGİLİ**

